

CHOlet[®]
l'entrepreneante



Le Choletais
L'audace pour réussir



DOSSIER DE PRESSE

ROUTE



CHAMPIONNATS DE FRANCE DE
CYCLISME SUR ROUTE

23 au 26 juin 2022
CHOLET (MAINE ET LOIRE - PAYS DE
LA LOIRE)



DOSSIER DE PRESSE

PRÉSENTATION DU TERRITOIRE	3
PLANS	7
PRÉSENTATION DE L'ÉVÈNEMENT	11
NOMBRE DE TITRES DECERNÉS	13
PROGRAMME OFFICIEL	14
CIRCUITS & ITINÉRAIRES	16
LA TRICOLORE	25
INFORMATIONS PRATIQUES	26
RETRANSMISSIONS TV	28
PARTENAIRES	29
ANNEXE - PALMARES	32



Vivez l'émotion des grandes compétitions à Cholet

« Le Choletais est une terre de sport et de grands événements sportifs. Attractives, entrepreneurantes, dynamiques, Cholet et son agglomération aiment recevoir ces grands rendez-vous et vibrer face à l'exploit sportif. Quel plaisir d'accueillir les Championnats de France de cyclisme sur route cette année, quelques mois après la course cycliste Cholet Pays de la Loire, épreuve de la Coupe de France. » Gilles Bourdouleix, Maire de Cholet, Président de l'Agglomération du Choletais et Député honoraire.

Trois fois lauréate du challenge L'ÉQUIPE de la ville la plus sportive de France (1972, 2007 et 2014), Cholet c'est plus d'une centaine de clubs et quelque 70 disciplines pratiquées. Près d'un habitant sur trois adhère à l'une de ces associations.

À travers son Agglomération, Cholet est également partenaire du haut niveau et soutient activement six clubs de premier rang : le Cholet Basket, les pongistes professionnels de la Stella Sport La Romagne, l'Union Cycliste Cholet 49, le Badminton Associatif Choletais, les DOGS-Hockey Club Choletais et le Stade Olympique Choletais.





Terre de cyclisme

Côté vélo, Cholet est une des rares villes à avoir accueilli toutes les configurations de course sur le Tour de France : une étape fractionnée en trois tronçons en 1936, une arrivée en 1998, un contre-la-montre individuel en 2008 et un contre-la-montre par équipe en 2018.

La ville accueille aussi chaque année la Cholet Pays de la Loire, course inscrite dans le calendrier UCI, taillée pour des formations WorldTour, Pro Teams et Pro Continental.





Le monde économique choletais

Flirtant avec le plein emploi, le Choletais est régulièrement cité en exemple.

Deuxième bassin industriel des Pays de la Loire, il se distingue par des filières d'excellence : plasturgie, électronique, mode et maroquinerie, transport-logistique.

Cholet est la locomotive de ce territoire en concentrant les 2/3 des emplois et la plupart des grandes entreprises à l'image de Bodet Software, Charal, Jeanneau, Logidis, Michelin, Nadia, Nicoll, Nicoll Yacht, Thales... Aux côtés de ces poids lourds, fourmille un réseau dense de PME-PMI. C'est l'une des caractéristiques de l'économie choletaise. C'est ce qui fait la solidité de ce modèle économique.

Un modèle économique choletais qui s'appuie également sur une agriculture de premier plan, créatrice de milliers d'emplois dans la filière agroalimentaire.

Pivot de l'agriculture choletaise, l'élevage. À lui seul, il représente 80% des exploitations.

La viticulture tire également son épingle du jeu et défend huit appellations d'origine contrôlée, dont l'Anjou-Villages, le Crémant de Loire et les Coteaux de Layon.





Surprenant #Choletais

À 1 heure des plages de l'Atlantique, à deux pas du Puy du Fou et de la Vallée de la Loire, Cholet se niche au cœur de paysages ruraux parsemés de forêts, de rivières, de lacs et d'étangs.

Célèbre dans tout l'Hexagone pour son fameux mouchoir rouge, toujours tissé au Musée du Textile et de la Mode, Cholet donne aussi au carnaval ses lettres de noblesse et hisse sa parade de nuit au premier rang des Carnavals de France.

Au Musée d'Art et d'Histoire, on célèbre l'Art géométrique et tout particulièrement les collections du Choletais François Morellet, un des acteurs majeurs de l'abstraction de la seconde moitié du 20e siècle.

Insoupçonné, Surprenant Choletais, il abrite aussi le plus grand jardin japonais d'Europe, le parc Oriental de Maulévrier.



45mn  **ANGERS NANTES** À 45mn des métropoles de Nantes et d'Angers

50mn  À moins d'1h de l'aéroport international de Nantes

1h  À moins d'1h de la côte Atlantique

2h40  **PARIS** À 2h40 de Paris en TGV

45mn  À 45mn de la Vallée de la Loire

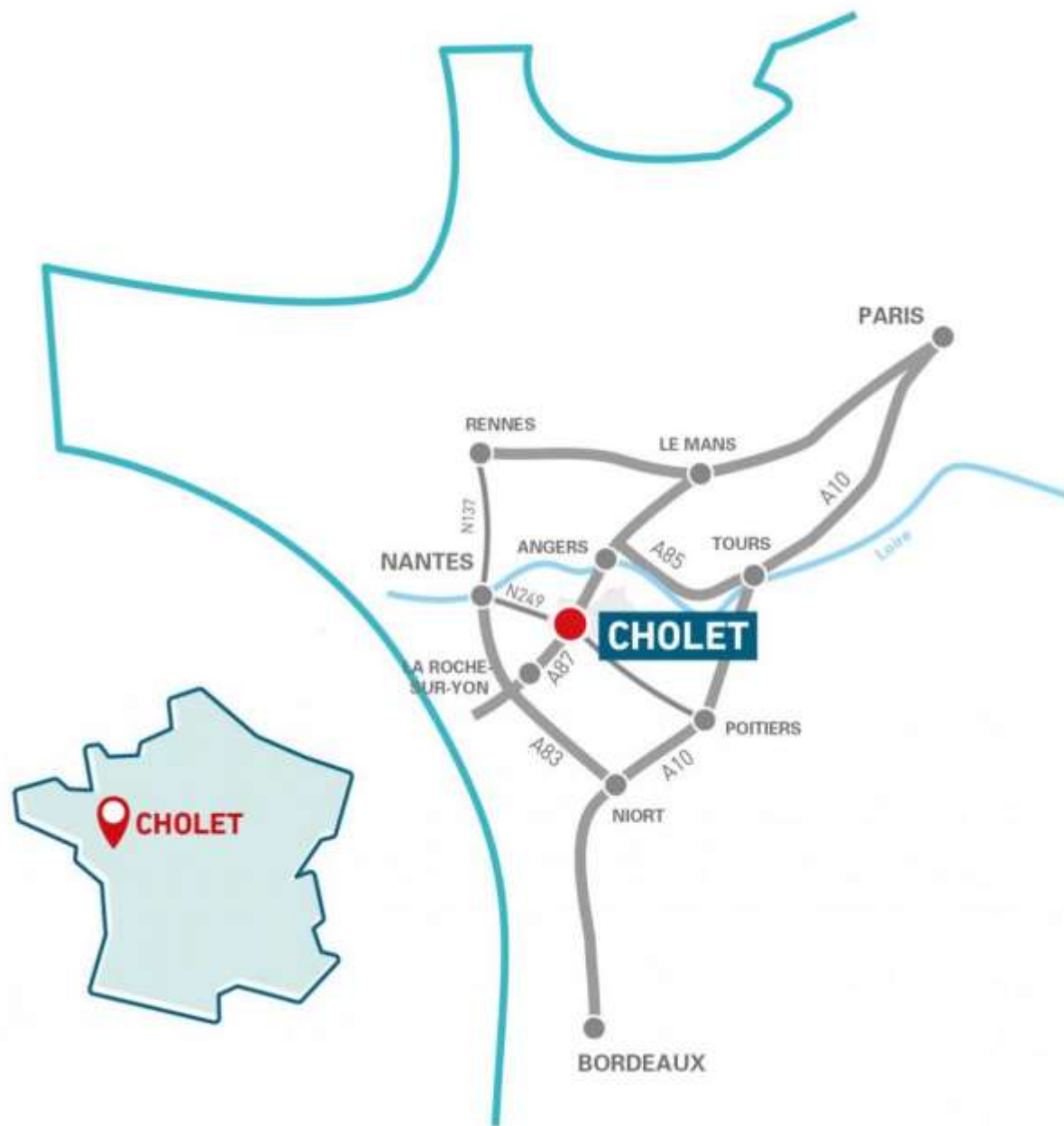

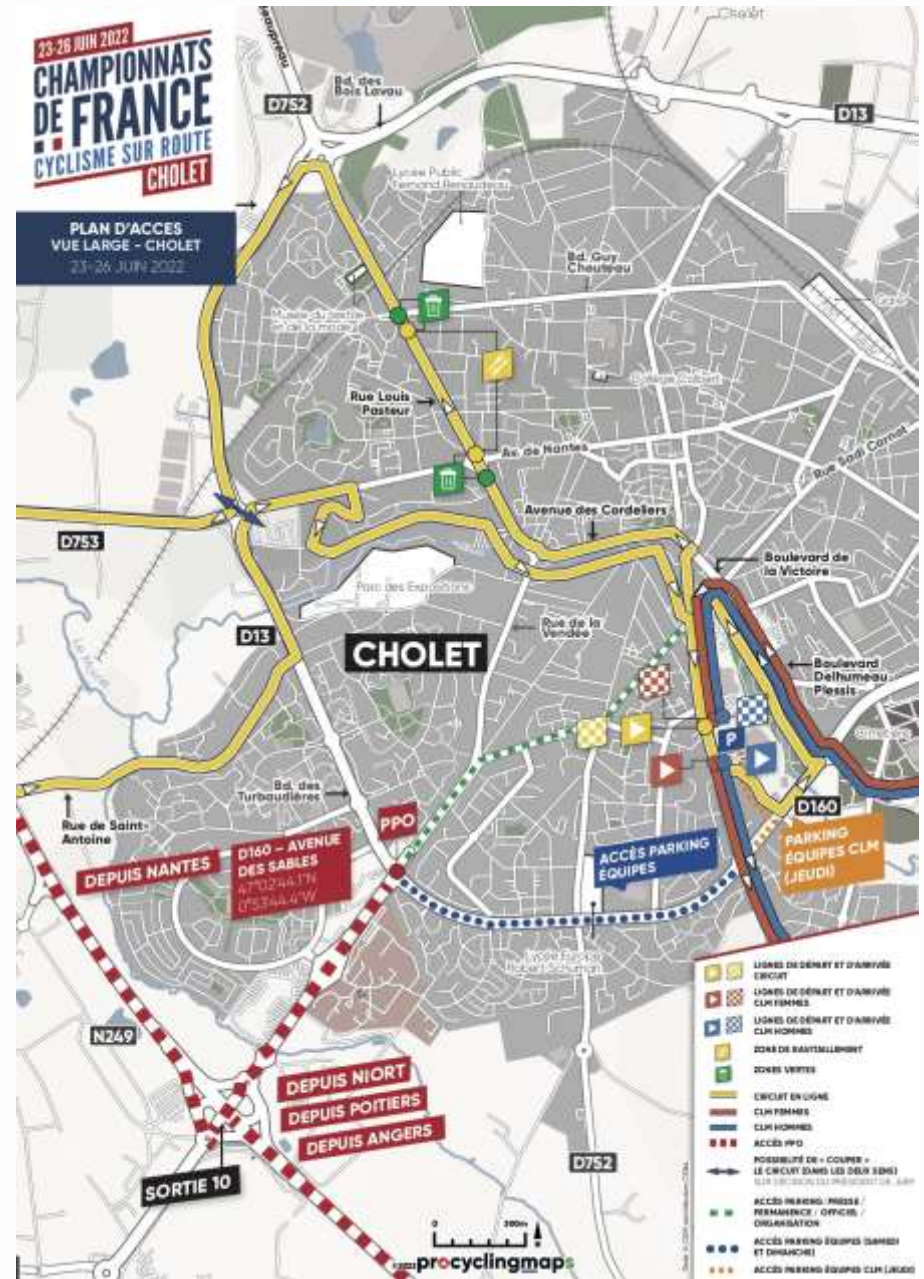
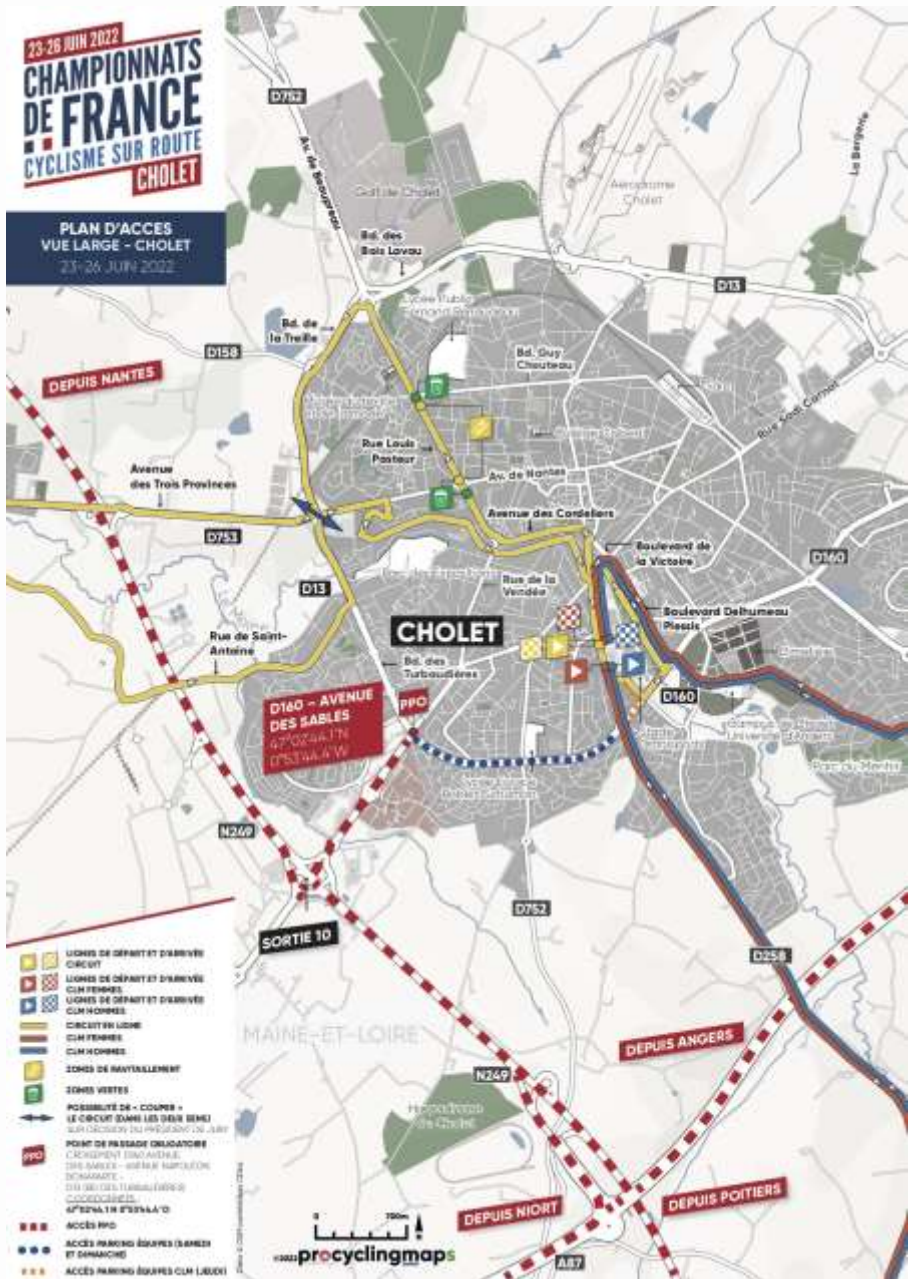

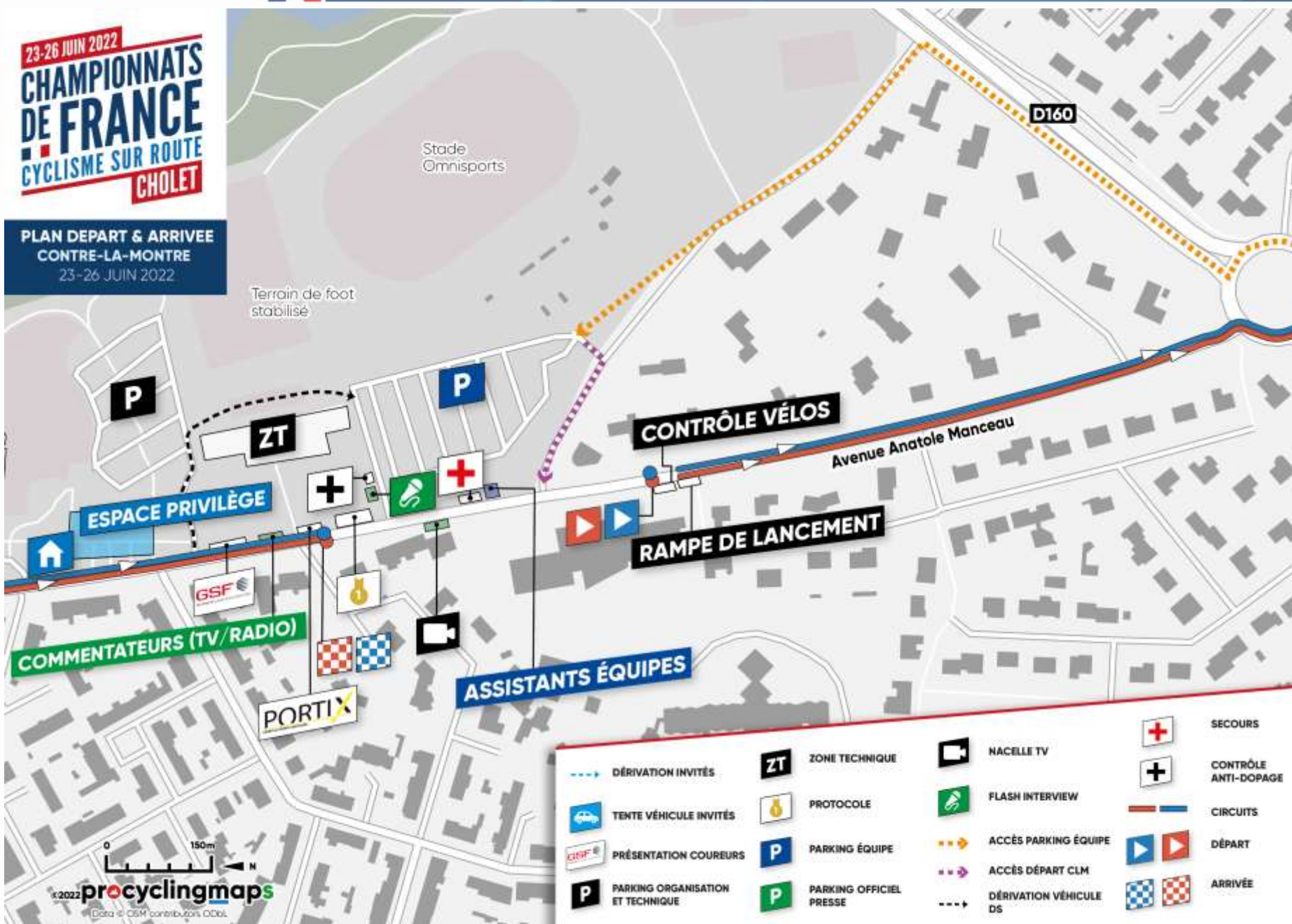

23-26 JUIN 2022
CHAMPIONNATS DE FRANCE
 CYCLISME SUR ROUTE
CHOLET

PLAN DEPART & ARRIVEE
 CIRCUIT EN LIGNE
 23-26 JUIN 2022



- | | | | |
|---|---|--|----------------------|
| DÉRIVATION INVITÉS | PRÉSENTATION COUREURS SAMEDI / DIMANCHE | PROTOCOLE | SECOURS |
| TENTE VÉHICULE INVITÉS | PRÉSENTATION ÉQUIPES VENDREDI SOIR | PARKING ÉQUIPE | CONTRÔLE ANTI-DOPAGE |
| VILLAGE PARTENAIRE | PERMANENCE | PARKING OFFICIEL PRESSE | LIGNE DÉPART ARRIVÉE |
| ESPACE PRIVILÈGE | PARKING ORGANISATION ET TECHNIQUE | DÉRIVATION VÉHICULE DS | COURSE |
| ESPACE PRIVILÈGE LIGNE D'ARRIVÉE / ESPACE PRIVILÈGE GLISSÉO | ZONE TECHNIQUE | ÉCRANS GÉANTS | NACELLE TV |
| | | ESPACE INTERVIEW PRESSE & RÉUNIONS DES DIRECTEURS SPORTIFS DANS LA SALLE DE PRESSE (PATINOIRE) | FLASH INTERVIEW |
| | | ACCÈS PARKINGS (OFFICIEL / PRESSE) DEPUIS LE PPO | |

© 2022 **pro cycling maps**
 Data © OSM contributors © DeL

CHIFFRES CLÉS

- 3 jours de compétition : 1 jour pour les épreuves CLM et 2 jours pour les épreuves en ligne
- **570 coureurs engagé(e)s** en moyenne : 30 CLM femmes / 80 CLM hommes / 190 Epreuve en ligne amateurs / 120 Epreuve en ligne femmes / 150 Epreuve en ligne Pro
- 1 500 nuitées par jour de compétition en moyenne (hors public)
- Village animations près de la ligne d'arrivée
- 130 journalistes et 60 techniciens TV accrédités
- Les Championnats de France de Cyclisme sur route comptabilisent, chaque année, plus de 16h de retransmission TV en direct sur les antennes de France Tv et d'Eurosport.

Retransmissions TV :

- Epreuves CLM femmes et hommes : plus de 5h de direct sur **EUROSPORT**
- Epreuves en ligne femmes et Elite professionnels : plus de 2h de direct par course le samedi et le dimanche en **simultanée** sur **France 3 National et Eurosport**

Audience TV moyenne :

France TV : 1,3 millions de téléspectateurs (13% PDM = part de marché) pour l'épreuve hommes et **685 000 téléspectateurs** pour l'épreuve femmes (6% PDM).

Eurosport : 42h de programmation sur Eurosport France - **2.5 millions** d'abonnés en cumulé avec rediffusions

54h de programmation sur Eurosport International - **2.7 millions** d'abonnés touchés

SITE INTERNET DE L'ÉVÉNEMENT

Accueil - France Route - FFC

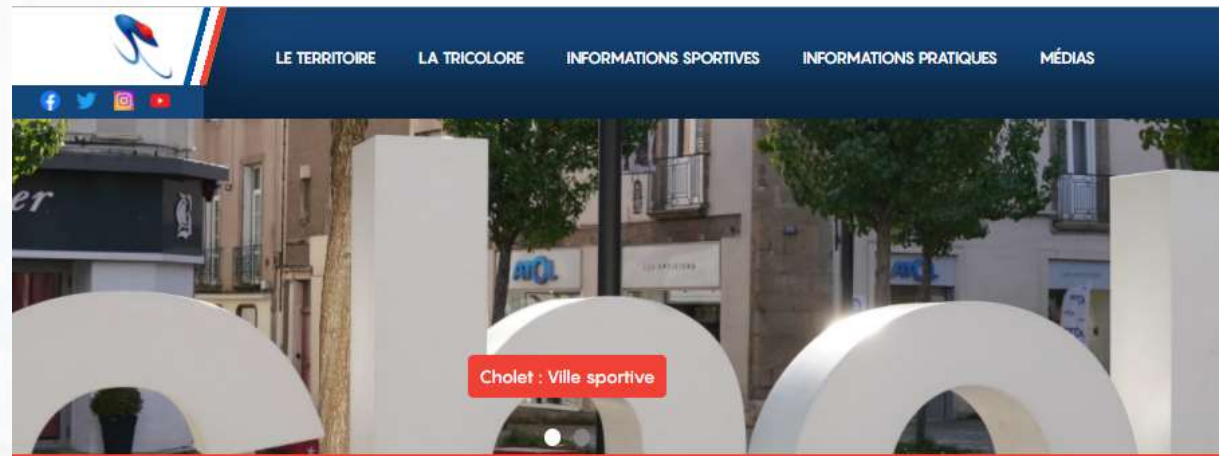

J - 106
01H 04M 07S





3 TITRES EN CONTRE-LA-MONTRE

Championne de France CLM Femmes

Champion de France CLM Hommes

Champion de France CLM Hommes Elite Amateurs

3 TITRES EN COURSE EN LIGNE

Championne de France Femmes

Champion de France Hommes Elite Amateurs

Champion de France Hommes Elite Professionnels



JEUDI 23 JUIN 2022 - CONTRE-LA-MONTRE INDIVIDUEL

CHAMPIONNAT DE FRANCE FEMMES « Elite »

Départ de **CHOLET** (Avenue du commandant de Champagne - Face à l'entreprise ASD)

→ 1^{ère} concurrente - **13 h 00** - départ de 1min en 1min pour 43 concurrentes, puis de 1m30 en 1m30 pour 27 concurrentes

Distance : 25,300 Km

Arrivée à **CHOLET** (Avenue Anatole Manceau - 200m après Glisséo) de la dernière concurrente à **15h00** environ (moyenne estimée 40 km/heure et sur la base de 70 concurrentes)

CHAMPIONNAT DE FRANCE HOMMES ELITE « PROFESSIONNEL » et « AMATEUR »

Départ de **CHOLET** (Avenue du commandant de Champagne - Face à l'entreprise ASD)

→ 1^{er} concurrent - **14 h 50** - départ de 1min en 1min pour 41 concurrents, puis de 1m30 en 1m30 pour 40 concurrents

Distance : 44,300 Km

Arrivée à **CHOLET** (Avenue Anatole Manceau - 200m après Glisséo) du dernier concurrent à **17h30** environ (moyenne estimée 40 km/heure et sur la base de 70 concurrentes)

VENDREDI 24 JUIN 2022 - LA TRICOLEURE & RANDO - CYCLOSPORTIVE

Départ de la Tricolore à **CHOLET** (Avenue Anatole Manceau - 200m après Glisséo) à **11h30**

Distance : 133,400km

Arrivée à **CHOLET** (Avenue Anatole Manceau - 200m après Glisséo), des premiers concurrents à 16h00 (Moyenne à 38Km/h), des dernier concurrents à **17h30** (Moyenne à 22Km/h) sur la base de 500 concurrents))

Départ de la Rando Tricolore à **CHOLET** (Avenue Anatole Manceau - 200m après Glisséo) à **12h30**

Distance : 67,800km



VENDREDI 24 JUIN 2022 - PRÉSENTATION DES ÉQUIPES PROFESSIONNELLES

Présentation sur l'Esplanade de la salle des fêtes de 18h30 à 20h30

SAMEDI 25 JUIN 2022 - EPREUVES EN LIGNE

CHAMPIONNAT DE FRANCE « ELITE AMATEUR »

Départ de CHOLET (Avenue Anatole Manceau - 200m après Glisséo) à **8h45**

Distance : 8 tours de 20,000 km - Soit **160,000 km**

Arrivée à CHOLET (Avenue Anatole Manceau - 200m après Glisséo) : **12h39** environ (moyenne estimée 41 km/heure)

SAMEDI 25 JUIN 2022 - EPREUVES EN LIGNE

CHAMPIONNAT DE FRANCE « FEMMES ELITE »

Départ de CHOLET (Avenue Anatole Manceau - 200m après Glisséo) à **13h30**

Distance : 6 tours de 20,000 km - Soit **120,000 km**

Arrivée à CHOLET (Avenue Anatole Manceau - 200m après Glisséo) : **16h55** environ (moyenne estimée 35 km/heure)

DIMANCHE 26 JUIN 2022 - EPREUVES EN LIGNE

CHAMPIONNAT DE FRANCE « ELITE PROFESSIONNEL »

Départ de CHOLET (Avenue Anatole Manceau - 200m après Glisséo) à **10h50**

Distance : 12 tours de 20,000 km - Soit **240,000 km**

Arrivée à CHOLET (Avenue Anatole Manceau - 200m après Glisséo) : **16h50** environ (moyenne estimée 40 km/heure)

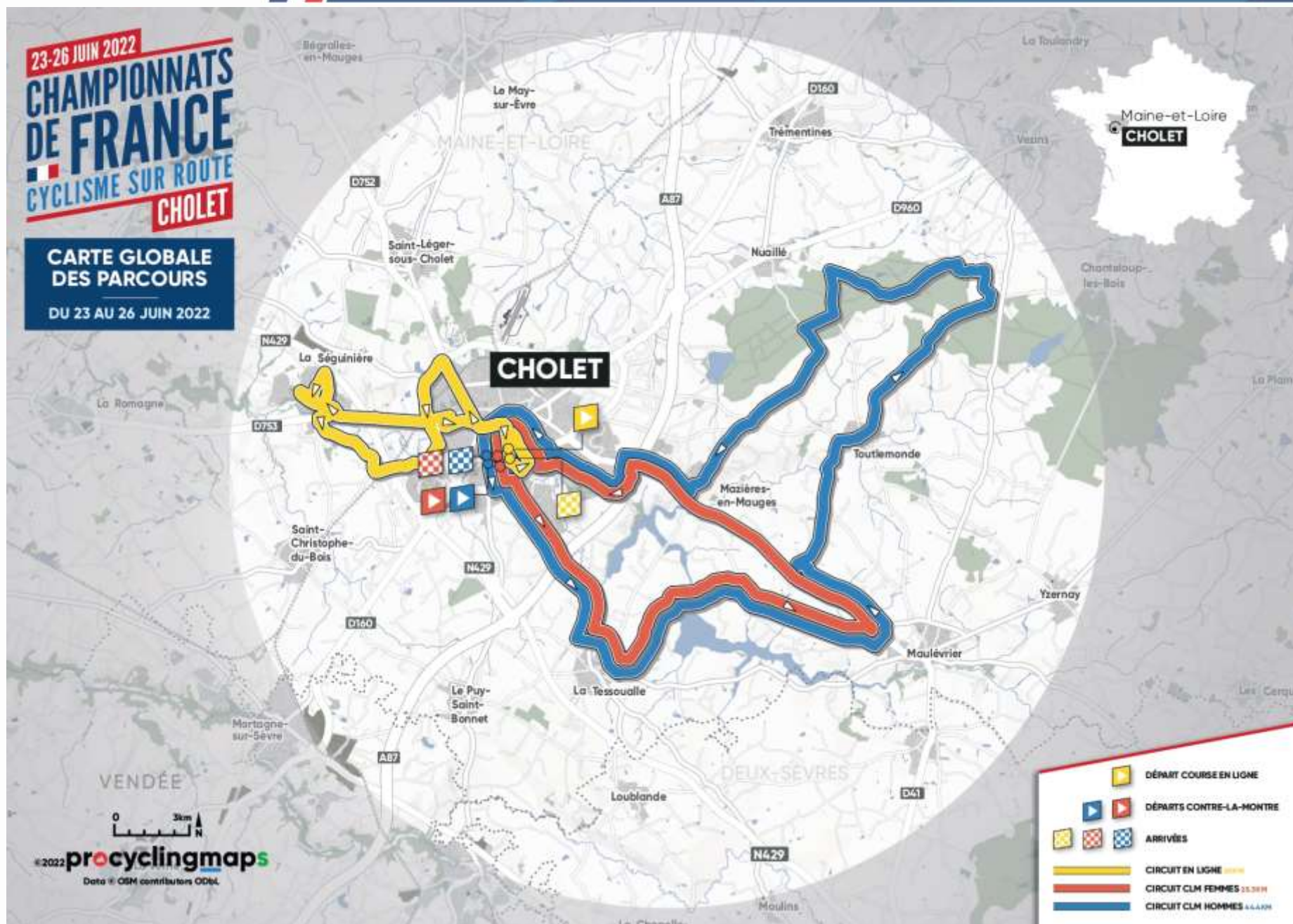

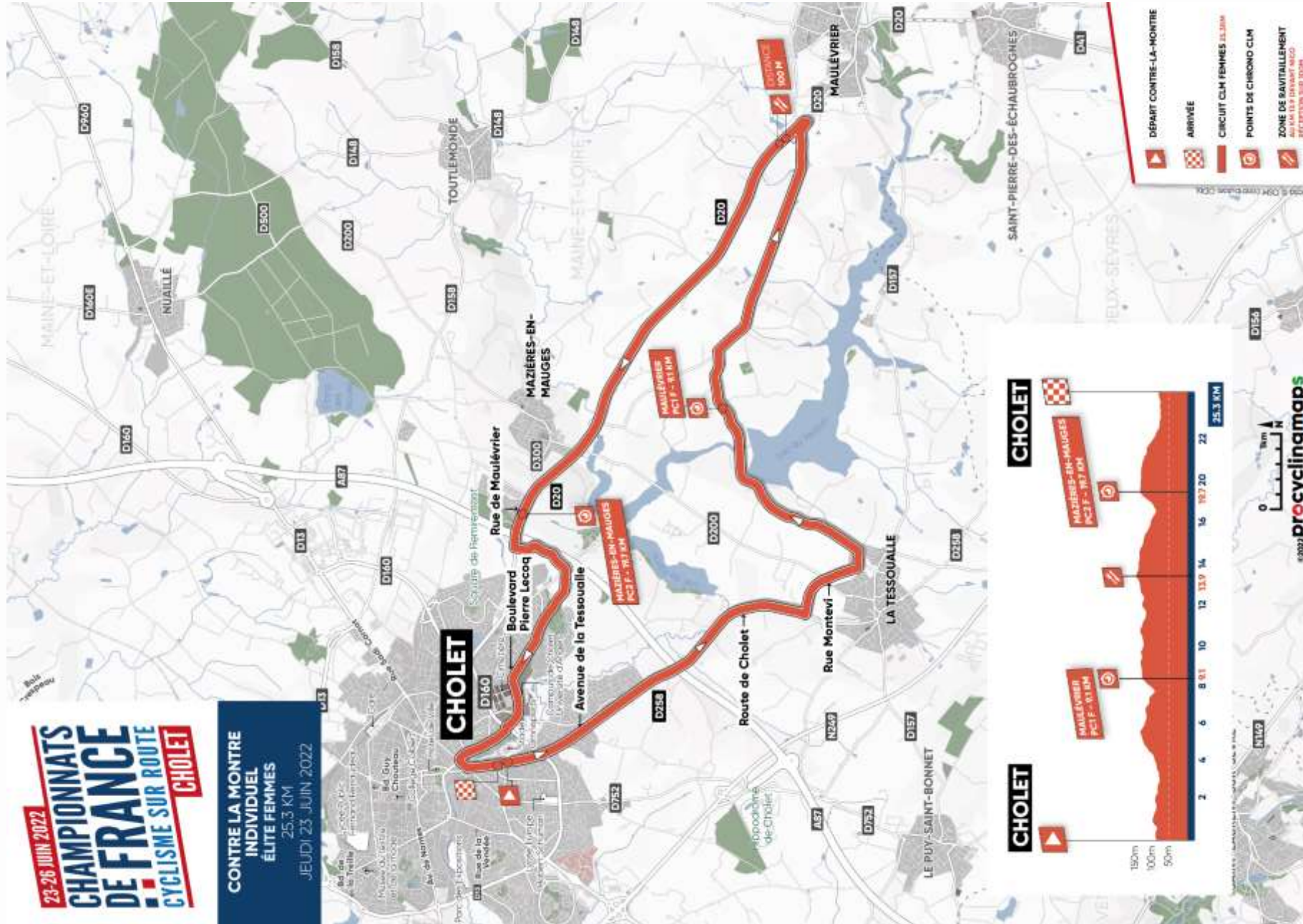

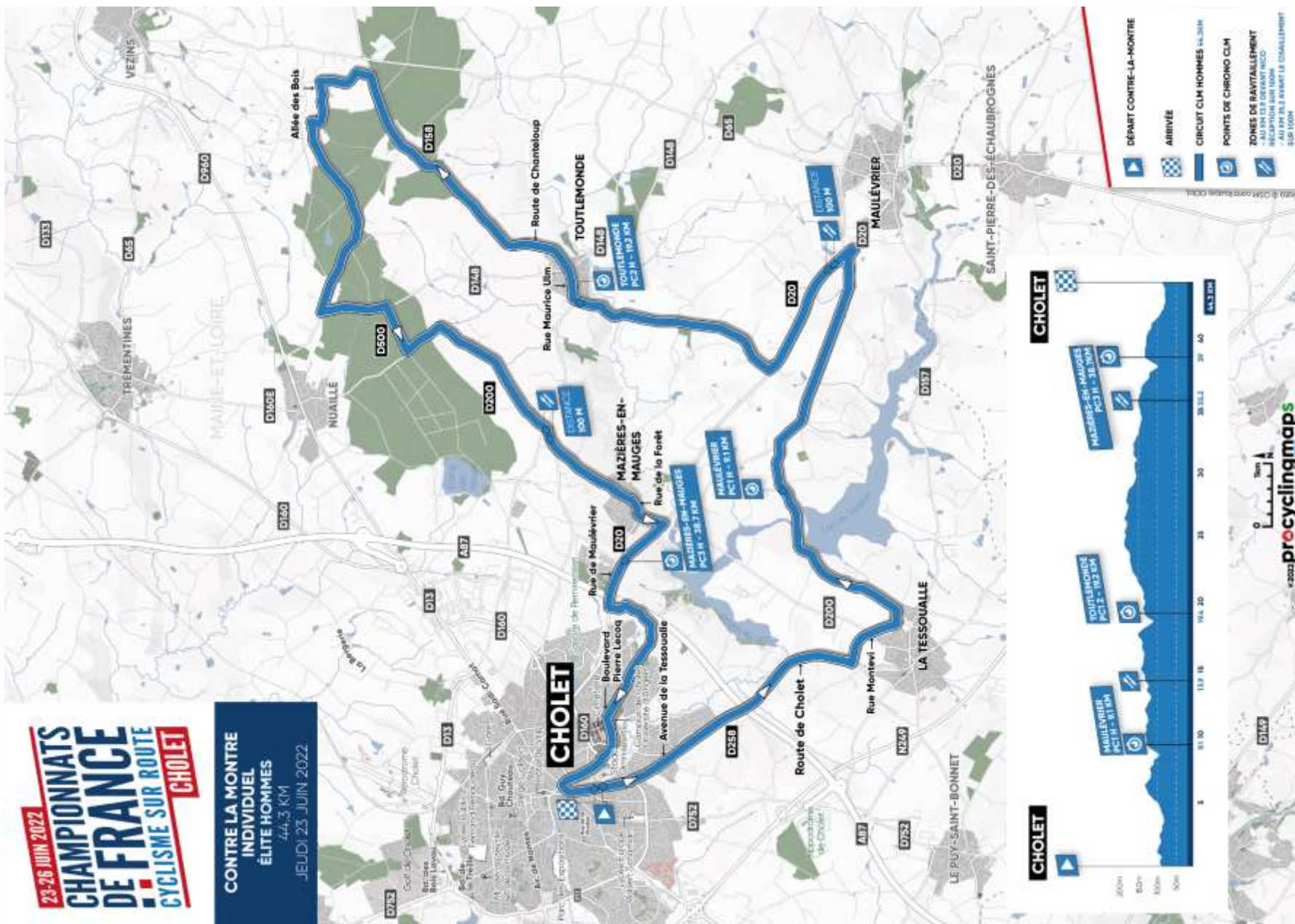

23-26 JUIN 2022
CHAMPIONNATS DE FRANCE
 CYCLISME SUR ROUTE
CHOLET

ÉPREUVES EN LIGNE
 ÉLITE FEMMES, AMATEURS,
 PROFESSIONNELS
 20 KM
 SAMEDI 25 ET DIMANCHE 26
 JUIN 2022

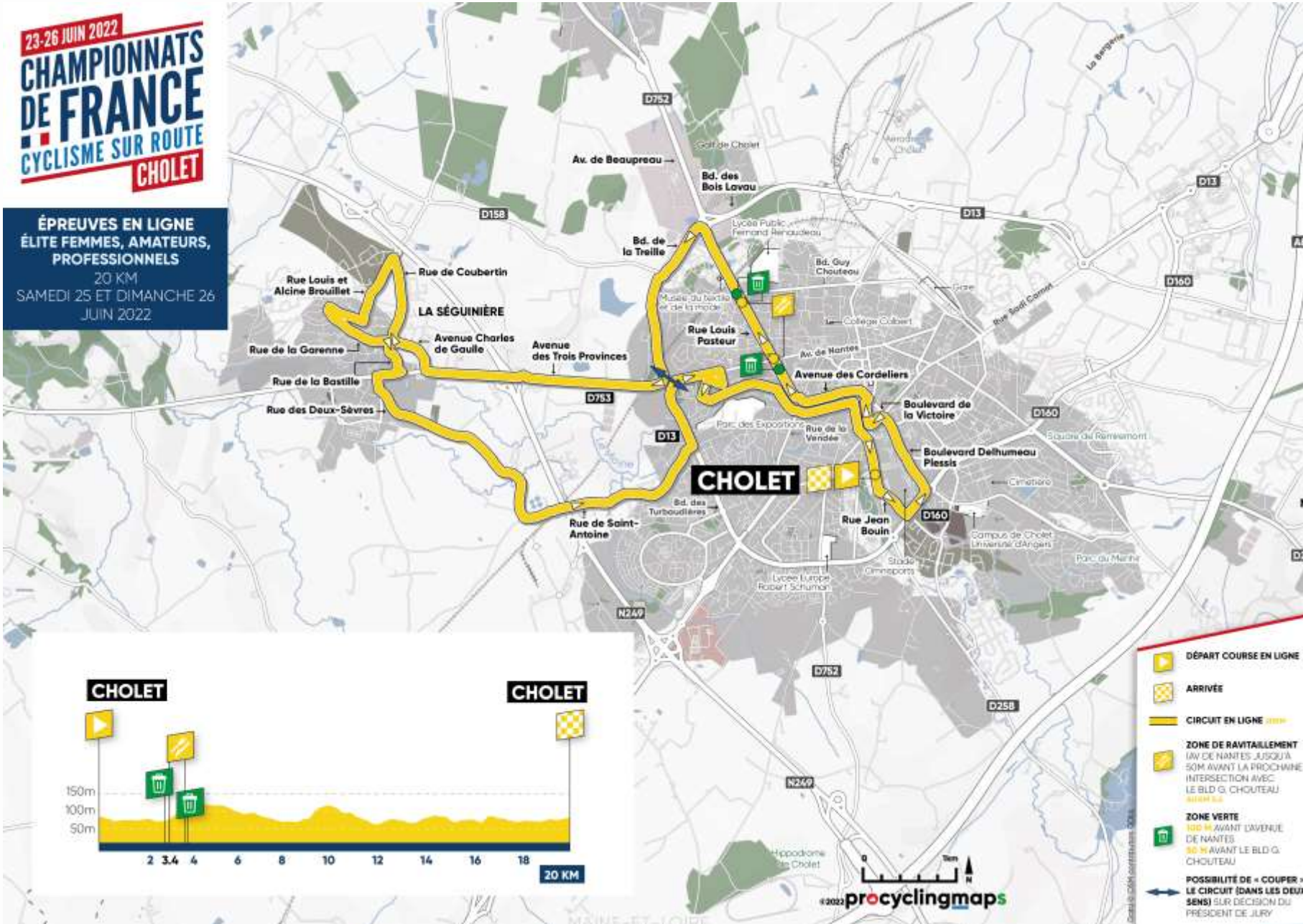

CLM INDIVIDUEL FEMMES ÉLITE

ITINÉRAIRE

HORAIRE COURSE EN FONCTION
DE LA MOYENNE HORAIRE

KM	KM PARCOURUS	KM À PARCOURIR	COMMUNES	ITINÉRAIRE		PREMIER COUREUR		DERNIER COUREUR	
						40	35	40	35
	0,00	25,30	CHOLET	DEPART CLM - Av du Cdt de Champagne		13:00	13:00	14:22	14:22
0,35	0,35	24,95	CHOLET	Place de la Légion d'Honneur Giratoire - Tout droit D 258	↑	13:00	13:00	14:23	14:23
4,35	4,70	20,60	CHOLET	Av de la Tessoualle -D200	←	13:07	13:08	14:29	14:30
0,60	5,30	20,00	CHOLET	Av de la Tessoualle- Rte de Mazières	↑	13:07	13:09	14:30	14:31
0,50	5,80	19,50	LA TESSOUALLE	Rond point Rte du Verdon Giratoire intérieur gauche	←	13:08	13:09	14:31	14:32
3,30	9,10	16,20	LA TESSOUALLE	PC1 - Lieu : Sommet de la difficulté		13:13	13:15	14:36	14:38
0,80	9,90	15,40	LA TESSOUALLE	Barage du Verdon - Rte la Mer rouge	→	13:14	13:16	14:37	14:39
3,45	13,35	11,95	MAULEVRIER	Rue Saint Joseph - Rond Point de Cholet	←	13:20	13:22	14:42	14:45
0,05	13,40	11,90	MAULEVRIER	Rond point de Cholet D20 Giratoire intérieur gauche	←	13:20	13:22	14:42	14:45
0,50	13,90	11,40	TOUTLEMONDE	Zone de Ravitaillement - sur 100m D20 - Devant Nico Réception		13:20	13:23	14:43	14:46
1,90	15,80	9,50	MAULEVRIER	D20 - Chateau de la Frogerie -VC 10 (Le CLM H tourne à droite)	↑	13:23	13:27	14:46	14:49
3,90	19,70	5,60	MAZIERES EN MAUGES	PC2 - Lieu : sommet de la bosse		13:29	13:33	14:52	14:56
1,10	20,80	4,50	CHOLET	D 20 - Vers le port Ribou	←	13:31	13:35	14:53	14:58
0,80	21,60	3,70	CHOLET	Vers Ribou - Avenue du Lac	↑	13:32	13:37	14:54	14:59
0,50	22,10	3,20	CHOLET	Rue des Ecoreuils - Rue de l'Osier	↑	13:33	13:37	14:55	15:00
0,20	22,30	3,00	CHOLET	Rue des Ecoreuils - Av du Parc	↑	13:33	13:38	14:55	15:00
0,70	23,00	2,30	CHOLET	Rue A. Modigliani Voie de gauche	↑	13:34	13:39	14:57	15:01
0,70	23,70	1,60	CHOLET	Bd Pierre Lecoq - Rue du Carteron	↑	13:35	13:40	14:58	15:03
0,20	23,90	1,40	CHOLET	Place Dorohoi Giratoire	↑	13:35	13:40	14:58	15:03
0,70	24,60	0,70	CHOLET	Rond Point - Rue du Bordage Marc - Giratoire intérieur gauche	↑	13:36	13:42	14:59	15:04
0,20	24,80	0,50	CHOLET	Bd Delhumeau Plessis - Pont De L de Tassigny / Bd de le Victoire	←	13:37	13:42	14:59	15:05
0,10	24,90	0,40	CHOLET	Pont De Lattre de Tassigny - Av Anatole Manceau / Av Maudet	←	13:37	13:42	14:59	15:05
0,30	25,20	0,10	CHOLET	Av Anatole Manceau - DERIVATION A GAUCHE (Retour Parking Equipes)		13:37	13:43	15:00	15:05
0,10	25,30	0,00	CHOLET	Arrivée CLM - Avenue Anatole Manceau (200m environ après Glisséo)		13:37	13:43	15:00	15:05

CLM INDIVIDUEL HOMMES ÉLITE

ITINÉRAIRE

HORAIRE COURSE EN FONCTION
DE LA MOYENNE HORAIRE

KM	KM PARCOURUS	KM À PARCOURIR	COMMUNES	ITINÉRAIRE	PREMIER COUREUR		DERNIER COUREUR		
					48	43	48	43	
	0,00	44,30	CHOLET	DEPART CLM - Au du Cilt de Champagny		14:50	14:50	16:30	16:30
0,35	0,35	43,95	CHOLET	Place de la Légion d'Honneur Giratoire - Tout droit D 25B	↑	14:50	14:50	16:30	16:30
4,35	4,70	39,60	CHOLET	Av de la Tessoualle - D200	↓	14:55	14:56	16:35	16:36
0,60	5,30	39,00	CHOLET	Av de la Tessoualle - Rte de Mazières	↑	14:56	14:57	16:36	16:37
0,50	5,80	38,50	LA TESSOUALLE	Rond point - Rte du Verdon Giratoire intérieur gauche	↓	14:57	14:58	16:37	16:38
3,30	9,10	35,20	LA TESSOUALLE	PCI - Lieu : Sommet de la difficulté		15:01	15:02	16:41	16:42
0,80	9,90	34,40	LA TESSOUALLE	Barage du Verdon - Rte la Mer rouge	↓	15:02	15:03	16:42	16:43
3,45	13,35	30,95	MAULEVRIER	Rue Saint Joseph - Rond Point de Cholet	↓	15:06	15:08	16:46	16:48
0,05	13,40	30,90	MAULEVRIER	Rond point de Cholet D20 Giratoire intérieur gauche	↓	15:06	15:08	16:46	16:48
0,50	13,90	30,40	TOUTLEMONDE	Zone de Ravitaillement 1 - sur 100m D20 - Devant Nico Réception		15:07	15:09	16:47	16:49
1,90	15,80	28,50	MAULEVRIER	D20 - Chateau de la Frogerie -VC 10 (LE CLM F continue tout droit)	↓	15:09	15:12	16:49	16:52
3,40	19,20	25,30	TOUTLEMONDE	PC2 - Lieu : Entrée Village		15:14	15:16	16:54	16:56
0,30	19,50	24,80	TOUTLEMONDE	Entrée Toulemonde - Rue des Tisserands		15:14	15:17	16:54	16:57
0,10	19,60	24,70	TOUTLEMONDE	Giratoire - D158	↓	15:14	15:17	16:54	16:57
0,55	20,15	24,15	TOUTLEMONDE	D158 - Rte de Chanteleup	↓	15:15	15:18	16:55	16:58
4,85	25,00	19,30	CHANTELOUP LES BOIS	D158 - Les Princes - Tourner à Gauche - Direction VCS	↓	15:21	15:24	17:01	17:04
0,90	25,90	18,40		VC 5	↓	15:22	15:26	17:02	17:06
0,90	26,80	17,50	NUAILLÉ	VC5 - Allée des Bois	↓	15:23	15:27	17:03	17:07
3,50	30,30	14,00		Allée des Bois - D148	↓	15:27	15:32	17:07	17:12
1,10	31,40	12,90		D 148 - D500 Allée forestière	↓	15:29	15:33	17:09	17:13
0,90	32,30	12,00		D 500 - D200 Route de Nuaillé	↓	15:30	15:35	17:10	17:15
2,90	35,20	9,10	MAZIERES EN MAUGES	Zone de Ravitaillement 2 - sur 100m Avant l'intersection		15:34	15:39	17:14	17:19
0,20	35,40	8,90	MAZIERES EN MAUGES	D 200 - D 158	↑	15:34	15:39	17:14	17:19
1,50	36,90	7,40	MAZIERES EN MAUGES	D 200 - Entrée Mazières en Mauges		15:36	15:41	17:16	17:21
0,70	37,60	6,70	MAZIERES EN MAUGES	D 200 - Rue du Parc - Tourner à Gauche D200	↓	15:37	15:42	17:17	17:22
0,50	38,10	6,20	MAZIERES EN MAUGES	D 200 - D 20	↓	15:37	15:43	17:17	17:23
0,60	38,70	5,60	MAZIERES EN MAUGES	PC3 - Lieu : sommet de la bosse		15:38	15:44	17:18	17:24
1,10	39,80	4,50	CHOLET	D 20 - Vers le port Ribou	↓	15:39	15:45	17:19	17:25
0,80	40,60	3,70	CHOLET	Vers Ribou - Avenue du Lac	↑	15:40	15:46	17:20	17:26
0,50	41,10	3,20	CHOLET	Rue des Ecurieils - Rue de l'Osier	↑	15:41	15:47	17:21	17:27
0,20	41,30	3,00	CHOLET	Rue des Ecurieils - Av du Parc	↑	15:41	15:47	17:21	17:27
0,70	42,00	2,30	CHOLET	Rue A. Modigliani Voie de gauche	↑	15:42	15:48	17:22	17:28
0,70	42,70	1,60	CHOLET	Bd Pierre Lecoq - Rue du Carteron	↑	15:43	15:49	17:23	17:29
0,20	42,90	1,40	CHOLET	Place Dorohoi Giratoire	↑	15:43	15:49	17:23	17:29
0,70	43,60	0,70	CHOLET	Rond Point - Rue du Bardage Marc - Giratoire intérieur gauche	↑	15:44	15:50	17:24	17:30
0,20	43,80	0,50	CHOLET	Bd Delhumeau Plessis - Pont De L de Tassigny / Bd de la Victoire	↓	15:44	15:51	17:24	17:31
0,10	43,90	0,40	CHOLET	Pont De Lattre de Tassigny - Av Anatole Manceau / Av Maudet	↓	15:44	15:51	17:24	17:31
0,30	44,20	0,10	CHOLET	Av Anatole Manceau - DERIVATION A GAUCHE (Retour Parking Equipes)		15:45	15:51	17:25	17:31
0,10	44,30	0,00	CHOLET	Arrivée CLM - Avenue Anatole Manceau (200m environ après Gissard)		15:45	15:51	17:25	17:31

COURSE EN LIGNE HOMMES ÉLITE AMATEURS

ITINÉRAIRE

HORAIRE COURSE EN FONCTION DE LA MOYENNE HORAIRES (KM/H)

KM	SW	MA	SARCOUBUS	COMMUNES	ITINÉRAIRE									
					40	41	42	43	44					
0,00	160,00			CHOLET	DÉPART - Arriver Anatole Manceau (200m environ après Glissac)	08:45	08:45	08:45	08:45	08:45	08:45	08:45	08:45	08:45
0,15	0,15	159,85		CHOLET	Av Anatole Manceau - Rue Jean Bouin	←	08:45	08:45	08:45	08:45	08:45	08:45	08:45	08:45
0,20	0,35	159,65		CHOLET	Rue Jean Bouin - Bd pierre de Coubertin	←	08:45	08:45	08:45	08:45	08:45	08:45	08:45	08:45
0,20	0,55	159,45		CHOLET	Bd pierre de Coubertin - Giratoire Place Dorval giratoire intérieur gauche - Tourner à gauche (Passage voie de gauche)	←	08:45	08:45	08:45	08:45	08:45	08:45	08:45	08:45
0,65	1,20	158,80		CHOLET	Bd Dehumeau Pleissis - Pont De lettre de Tessigny	↑	08:46	08:46	08:46	08:46	08:46	08:46	08:46	08:46
0,10	1,30	158,70		CHOLET	Bd Dehumeau Pleissis - rue du bordage Marc giratoire intérieur gauche	←	08:46	08:46	08:46	08:46	08:46	08:46	08:46	08:46
0,10	1,40	158,60		CHOLET	Pont De lettre de Tessigny - Av Maudet	↑	08:47	08:47	08:47	08:47	08:47	08:47	08:47	08:47
0,20	1,60	158,40		CHOLET	Av Maudet - Av de l'Abrecoeur / Bd Dehumeau Pleissis	↑	08:47	08:47	08:47	08:47	08:47	08:47	08:47	08:47
1,70	3,30	156,70		CHOLET	Place de la démillune - Av de Nantes / Av du Maréchal Foch	↑	08:49	08:49	08:49	08:49	08:49	08:49	08:49	08:49
0,30	3,40	156,60		CHOLET	ZONE DE RAVITAILLEMENT - Rue Louis Pasteur Av Km 3,400 (au niveau du feu au Km 3,600) Zone vent 1 - Avant le ravinissement / Zone vent 2 - après le ravinissement		08:50	08:49	08:49	08:49	08:49	08:49	08:49	08:49
0,60	4,00	156,00		CHOLET	Carréfour de la Côte Rue pasteur - Bd Guy Chouteau / Av de Bretagne	↑	08:51	08:50	08:50	08:50	08:50	08:50	08:50	08:50
0,20	4,20	155,80		CHOLET	Passage à niveau PN 39	↑	08:51	08:51	08:51	08:51	08:51	08:51	08:51	08:51
0,20	4,40	155,60		CHOLET	Rue du Dr Ross - Rue du Champ Noir	↑	08:51	08:51	08:51	08:51	08:51	08:51	08:51	08:51
0,30	4,70	155,30		CHOLET	Giratoire Place des Marges Giratoire intérieur gauche Tourner à gauche (Passage voie de gauche)	←	08:52	08:51	08:51	08:51	08:51	08:51	08:51	08:51
0,50	5,20	154,80		CHOLET	Giratoire Place Le Bailli de la Morinière Giratoire intérieur gauche	↑	08:52	08:52	08:52	08:52	08:52	08:52	08:52	08:52
0,00	5,20	154,80		CHOLET	Bd de la Treille ravalement voie de droite	↑	08:52	08:52	08:52	08:52	08:52	08:52	08:52	08:52
1,10	6,30	153,70		CHOLET	Giratoire Place d'Aray - Tourner à Droite (Possibilité de coupe)	↑	08:54	08:54	08:54	08:54	08:54	08:53	08:53	08:53
1,30	7,60	152,40		CHOLET	Giratoire Place de Solihull	↑	08:56	08:56	08:56	08:56	08:56	08:55	08:55	08:55
0,90	8,50	151,50		CHOLET	Rond point de la Promenade	↑	08:57	08:57	08:57	08:57	08:57	08:56	08:56	08:56
0,50	9,00	151,00		LA SEGUNIERE	Av Charles de Gaulle - Rue des Amourettes	↑	08:58	08:58	08:58	08:57	08:57	08:57	08:57	08:57
0,80	9,80	150,20		LA SEGUNIERE	Rue de Coubertin - Rue Louis et Aline Brouillet / Rue Louison Bobet	←	08:59	08:59	08:59	08:59	08:59	08:58	08:58	08:58
0,70	10,50	149,50		LA SEGUNIERE	Rue du Paradis - Rue du Manoir	←	09:00	09:00	09:00	09:00	09:00	08:59	08:59	08:59
0,30	10,80	149,20		LA SEGUNIERE	Rue du Manoir - Giratoire intérieur gauche	←	09:01	09:00	09:00	09:00	09:00	09:00	09:00	08:59
0,10	10,90	149,10		LA SEGUNIERE	Rue des Broyeurs - Giratoire intérieur gauche	←	09:01	09:00	09:00	09:00	09:00	09:00	09:00	08:59
0,70	11,60	148,40		LA SEGUNIERE	Rue de la Bastille	←	09:02	09:01	09:01	09:01	09:01	09:01	09:00	09:00
0,20	11,80	148,20		LA SEGUNIERE	Rue de la Bernille - Rue de la Paix	←	09:02	09:02	09:02	09:01	09:01	09:01	09:01	09:01
0,30	11,90	148,10		LA SEGUNIERE	Rue de la Paix - D753 Av de Nantes	↑	09:02	09:02	09:02	09:02	09:01	09:01	09:01	09:01
0,25	12,15	147,85		LA SEGUNIERE	D753 Av de Nantes - Giratoire intérieur gauche	←	09:03	09:02	09:02	09:02	09:01	09:01	09:01	09:01
0,15	12,30	147,70		LA SEGUNIERE	Rue de la Vierge - Rue des deux Sœurs	←	09:03	09:03	09:03	09:02	09:02	09:02	09:01	09:01
2,00	14,30	145,70		LA SEGUNIERE	C10 Rue de la Minardière - C4 Rue de St Christophe	←	09:06	09:05	09:05	09:05	09:04	09:04	09:04	09:04
0,20	14,50	145,50		LA SEGUNIERE	C4 Rue de St Christophe - C15 Rue d'Alembert (le Cormier)	←	09:06	09:06	09:06	09:05	09:05	09:05	09:04	09:04
1,20	15,70	144,30		CHOLET	Rue St Antoine - Rue des Artisans	←	09:08	09:07	09:07	09:07	09:06	09:06	09:06	09:06
0,45	16,15	143,85		CHOLET	Rue St Antoine - Bd de la Moine Voie de droite	←	09:09	09:08	09:08	09:08	09:07	09:07	09:07	09:07
0,65	16,80	143,20		CHOLET	Bd de la Moine - Giratoire Place d'Aray	↑	09:10	09:09	09:09	09:09	09:08	09:08	09:07	09:07
0,50	17,30	142,70		CHOLET	Av de Nantes - Rue St Rémy - Tourner à Droite (Possibilité de coupe)	↑	09:10	09:10	09:10	09:09	09:09	09:09	09:08	09:08
0,30	17,40	142,60		CHOLET	Rue St Rémy - Rue St Elai	↑	09:11	09:10	09:10	09:09	09:09	09:09	09:08	09:08
0,30	17,70	142,30		CHOLET	Rue St Elai - Rue St Roch	←	09:11	09:10	09:10	09:10	09:09	09:09	09:09	09:09
0,30	17,80	142,20		CHOLET	Rue St Roch - Rue St Melaine	←	09:11	09:11	09:10	09:10	09:09	09:09	09:09	09:09
0,80	18,60	141,40		CHOLET	Rue St Melaine - Giratoire	↑	09:12	09:12	09:11	09:11	09:10	09:10	09:10	09:10
0,30	18,70	141,30		CHOLET	Av François Bouët - Giratoire Place François Mauriac	↑	09:13	09:12	09:12	09:11	09:11	09:11	09:10	09:10
0,70	19,40	140,60		CHOLET	Av Maudet	↑	09:14	09:13	09:13	09:12	09:12	09:12	09:11	09:11
0,20	19,60	140,40		CHOLET	Av Maudet - Av de la Libération / Pont De Lettre de Tessigny	↑	09:14	09:13	09:13	09:13	09:12	09:12	09:11	09:11
0,30	19,90	140,30		CHOLET	Av Anatole Manceau - DERIVATION A GAUCHE (Bretour Parking Equipé)	↑	09:14	09:14	09:14	09:13	09:12	09:12	09:12	09:12
0,30	20,00	140,00		CHOLET	Fin du 1 ^{er} TOUR - Av Anatole Manceau (200m environ après Glissac)		09:15	09:14	09:14	09:13	09:12	09:12	09:12	09:12
20,00	40,00	120,00		CHOLET	Fin du 2 ^{ème} TOUR - Av Anatole Manceau (200m environ après Glissac)		09:45	09:43	09:42	09:42	09:40	09:39	09:39	09:39
20,00	60,00	100,00		CHOLET	Fin du 3 ^{ème} TOUR - Av Anatole Manceau (200m environ après Glissac)		10:15	10:12	10:10	10:10	10:08	10:06	10:06	10:06
20,00	80,00	80,00		CHOLET	Fin du 4 ^{ème} TOUR - Av Anatole Manceau (200m environ après Glissac)		10:45	10:42	10:39	10:36	10:34	10:34	10:34	10:34
20,00	100,00	60,00		CHOLET	Fin du 5 ^{ème} TOUR - Av Anatole Manceau (200m environ après Glissac)		11:15	11:11	11:07	11:07	11:06	11:06	11:06	11:06
20,00	120,00	40,00		CHOLET	Fin du 6 ^{ème} TOUR - Av Anatole Manceau (200m environ après Glissac)		11:45	11:40	11:36	11:32	11:28	11:28	11:28	11:28
20,00	140,00	20,00		CHOLET	Fin du 7 ^{ème} TOUR - Av Anatole Manceau (200m environ après Glissac)		12:15	12:09	12:05	12:00	11:55	11:55	11:55	11:55
20,00	160,00	0,00		CHOLET	ARRIVEE - Av Anatole Manceau (200m environ après Glissac)		12:45	12:39	12:33	12:28	12:23	12:23	12:23	12:23

COURSE EN LIGNE FEMMES ÉLITE

ITINÉRAIRE		HORAIRES COURSE EN FONCTION DE LA MOYENNE HOLOGRE (KM/H)						
KM	KM À PARCOURS	COMMUNES	ITINÉRAIRE	34	35	36	37	38
0,00	00,00	CHOLET	DÉPART - Avenue Anatole Manceaux (200m environ après Gascald)	13:30	13:30	13:30	13:30	13:30
0,15	119,85	CHOLET	Avenue Anatole Manceaux - Rue Jean Brudin	↔	13:30	13:30	13:30	13:30
0,20	119,65	CHOLET	Rue Jean Brudin - Bd Pierre de Coubertin	↔	13:30	13:30	13:30	13:30
0,20	119,45	CHOLET	Bd Pierre de Coubertin - Giratoire Place Douchal giratoire intérieur gauche - Tourner à gauche (Passage voie de gauche)	↔	13:30	13:30	13:30	13:30
0,65	118,80	CHOLET	Bd Dethuennes Plessis - rue du barrage M&C; giratoire intérieur gauche	↔	13:32	13:32	13:32	13:31
0,90	118,70	CHOLET	Bd Dethuennes Plessis - Pont De Lettre de Tessigny	↔	13:32	13:32	13:32	13:32
0,90	118,60	CHOLET	Pont De Lettre de Tessigny - Av Mauluit	↔	13:32	13:32	13:32	13:32
0,20	118,40	CHOLET	Av Mauluit - Av de l'Almervoir / Bd Dethuennes Plessis	↔	13:32	13:32	13:32	13:32
1,70	116,70	CHOLET	Place de la dent lune - Av de Nantes / Av du Maréchal Foch	↔	13:35	13:35	13:35	13:35
0,90	116,60	CHOLET	ZONE DE RAVITAILLEMENT - Rue Louis Pasteur Du Km 2,400 (environ au km) au km 3,000 Zone verte 1: Avant le ravitaillement / Zone Verte 2: après le ravitaillement		13:36	13:35	13:35	13:35
0,60	116,00	CHOLET	Carrefour de la Cité Rue peintre - Bd Guy Chauveau / Av de Bretagne	↔	13:37	13:36	13:36	13:36
0,20	115,80	CHOLET	Passage à niveau PN 39	↔	13:37	13:37	13:36	13:36
0,20	115,60	CHOLET	Rue du Dr Roux - Rue du Champ Noir	↔	13:37	13:37	13:37	13:36
0,30	115,30	CHOLET	Giratoire Place des Manges Giratoire intérieur gauche - Tourner à gauche (Passage voie de gauche)	↔	13:38	13:38	13:37	13:37
0,50	114,80	CHOLET	Giratoire Place La Baillié de la Mairie Giratoire intérieur gauche	↔	13:39	13:38	13:38	13:38
0,00	114,80	CHOLET	Bd de la Treille rebattement voie de droite	↔	13:39	13:38	13:38	13:38
1,30	113,70	CHOLET	Giratoire Place d'Aray - Tourner à Droite (Possibilité de coupé)	↔	13:41	13:40	13:40	13:39
1,30	112,40	CHOLET	Giratoire Place de Salluail	↔	13:43	13:42	13:42	13:42
0,60	112,00	CHOLET	Rond point de la Promenade	↔	13:45	13:44	13:43	13:43
0,50	111,00	LA SEGUNNIERE	Av Charles de Gaulle - Rue des Annonciettes	↔	13:45	13:45	13:44	13:44
0,80	110,20	LA SEGUNNIERE	Rue de Coubertin - Rue Louis et Alice Brouillet / Rue Louis Boubet	↔	13:47	13:46	13:46	13:45
0,70	109,50	LA SEGUNNIERE	Rue du Paradis - Rue du Manoir	↔	13:48	13:48	13:47	13:46
0,30	109,20	LA SEGUNNIERE	Rue du Manoir - Giratoire intérieur gauche	↔	13:49	13:48	13:48	13:47
0,30	109,00	LA SEGUNNIERE	Rue des Bruyères - Giratoire intérieur gauche	↔	13:49	13:48	13:48	13:47
0,70	108,40	LA SEGUNNIERE	Rue de la Bastille	↔	13:50	13:49	13:49	13:48
0,20	108,20	LA SEGUNNIERE	Rue de la Bastille - Rue de la Paix	↔	13:50	13:50	13:49	13:48
0,10	108,10	LA SEGUNNIERE	Rue de la Paix - (753) Av de Nantes	↔	13:51	13:50	13:49	13:48
0,25	107,85	LA SEGUNNIERE	(753) Av de Nantes - Giratoire intérieur gauche	↔	13:51	13:50	13:49	13:48
0,35	107,70	LA SEGUNNIERE	Rue de la Vierge - Rue des deux Sèvres	↔	13:51	13:51	13:50	13:49
2,00	105,70	LA SEGUNNIERE	Croix de la Mairie - C4 Rue de St Christophe	↔	13:55	13:54	13:53	13:52
0,20	105,50	LA SEGUNNIERE	C4 Rue de St Christophe - CIS Rue d'Almervoir (la Cornière)	↔	13:55	13:54	13:54	13:52
1,20	104,30	CHOLET	Rue St Antoine - Rue des Arrière	↔	13:57	13:56	13:56	13:54
0,45	103,85	CHOLET	Rue St Antoine - Bd de la Maison Verte de droite	↔	13:58	13:57	13:56	13:55
0,65	103,20	CHOLET	Bd de la Maison - Giratoire Place d'Aray	↔	13:59	13:58	13:58	13:56
0,50	102,70	CHOLET	Av de Nantes - Rue St Rémy - Tourner à Droite (Possibilité de coupé)	↔	14:00	13:59	13:58	13:57
0,30	102,60	CHOLET	Rue St Rémy - Rue St Etel	↔	14:00	13:59	13:59	13:57
0,30	102,30	CHOLET	Rue St Etel - Rue St Roch	↔	14:01	14:00	13:59	13:57
0,30	102,20	CHOLET	Rue St Roch - Rue St Malaise	↔	14:01	14:00	13:59	13:58
0,80	101,40	CHOLET	Rue St Malaise - Giratoire	↔	14:02	14:01	14:01	14:00
0,10	101,30	CHOLET	Av François Boudet - Giratoire Place François Mauriac	↔	14:03	14:02	14:01	14:00
0,70	100,60	CHOLET	Av Mauluit	↔	14:04	14:03	14:02	14:01
0,20	100,40	CHOLET	Av Mauluit - Av de la Libération / Pont De Lettre de Tessigny	↔	14:04	14:03	14:02	14:01
0,30	100,30	CHOLET	Av Anatole Manceaux - DERIVATION A GAUCHE (Retour Parking Espéval)	↔	14:05	14:04	14:03	14:02
0,1	100,00	CHOLET	Fin du 1 ^{er} TOUR - Av Anatole Manceaux (200m environ après Gascald)		14:05	14:04	14:03	14:01
20	40,00	CHOLET	Fin du 2 ^{ème} TOUR - Av Anatole Manceaux (200m environ après Gascald)		14:40	14:38	14:36	14:33
20	60,00	CHOLET	Fin du 3 ^{ème} TOUR - Av Anatole Manceaux (200m environ après Gascald)		15:15	15:12	15:10	15:07
20	80,00	CHOLET	Fin du 4 ^{ème} TOUR - Av Anatole Manceaux (200m environ après Gascald)		15:51	15:47	15:43	15:39
20	100,00	CHOLET	Fin du 5 ^{ème} TOUR - Av Anatole Manceaux (200m environ après Gascald)		16:26	16:21	16:16	16:12
20	120,00	CHOLET	ARRIVÉE - Av Anatole Manceaux (200m environ après Gascald)		17:01	16:55	16:50	16:44

COURSE EN LIGNE HOMMES ELITE PROFESSIONNELS

ITINÉRAIRE

KM	KM PARCOURS	N°	VILLE	COMMUNES	ITINÉRAIRE	HORAIRES COURSE EN FONCTION DE LA MOYENNE HORAIÈRE (km/h)							
						39	40	41	42	43			
0,00	240,00		CHOLET		DÉPART - Avenue Anatole Mancieu (200m émission après Glisséol)	10:50	10:50	10:50	10:50	10:50	10:50	10:50	10:50
0,15	239,85		CHOLET		Av Anatole Mancieu - Rue Jean Bouin	10:50	10:50	10:50	10:50	10:50	10:50	10:50	10:50
0,20	239,65		CHOLET		Rue Jean Bouin - Bd pierre de Coubertin	10:50	10:50	10:50	10:50	10:50	10:50	10:50	10:50
0,20	239,45		CHOLET		Bd pierre de Coubertin - Giratoire Place Doreval (giratoire intérieur gauche - Tourner à gauche (Passage voie de gauche))	10:50	10:50	10:50	10:50	10:50	10:50	10:50	10:50
0,45	238,80		CHOLET		Bd Dethumaux Plessis - rue du lordaga Marc giratoire intérieur gauche	10:51	10:51	10:51	10:51	10:51	10:51	10:51	10:51
0,10	238,70		CHOLET		Bd Dethumaux Plessis - Pont De latrre de Testigny	10:52	10:51	10:51	10:51	10:51	10:51	10:51	10:51
0,10	238,60		CHOLET		Pont De latrre de Testigny - Av Mauclert	10:52	10:52	10:52	10:52	10:52	10:52	10:52	10:52
0,20	238,40		CHOLET		Av Mauclert - Av de l'Ameuvier / Bd Dethumaux Plessis	10:52	10:52	10:52	10:52	10:52	10:52	10:52	10:52
1,70	236,70		CHOLET		Place de la dent lune - Av de Nantes / Av du Maréchal Foch	10:55	10:54	10:54	10:54	10:54	10:54	10:54	10:54
0,10	236,60		CHOLET		ZONE DE RAVITAILLEMENT - Rue Louis Pasteur Du Km 2,400 (au niveau du feu) au Km 3,600 Zone verte 1 = Avant le ravitaillement / Zone verte 2 = après le ravitaillement	10:55	10:55	10:54	10:54	10:54	10:54	10:54	10:54
0,60	236,00		CHOLET		Carrefour de la Cité- Rue pasteur - Bd Guy Chouteau / Av de Bretagne	10:56	10:56	10:56	10:55	10:55	10:55	10:55	10:55
0,20	235,80		CHOLET		Passage à niveau PN 39	10:56	10:56	10:56	10:56	10:56	10:56	10:56	10:55
0,20	235,60		CHOLET		Rue du Dr Rieux - Rue du Champ Noir	10:56	10:56	10:56	10:56	10:56	10:56	10:56	10:56
0,30	235,30		CHOLET		Giratoire Place des Meuges Giratoire intérieur gauche Tourner à gauche (Passage voie de gauche)	10:57	10:57	10:57	10:56	10:56	10:56	10:56	10:56
0,50	234,80		CHOLET		Giratoire Place Le Bault de la Marinière Giratoire intérieur gauche	10:58	10:57	10:57	10:57	10:57	10:57	10:57	10:57
0,00	234,80		CHOLET		Bd de la Treille rebattement voie de droite	10:58	10:57	10:57	10:57	10:57	10:57	10:57	10:57
1,10	233,70		CHOLET		Giratoire Place d'Araya - Tourner à Droite (Possibilité de coupé)	10:59	10:59	10:59	10:59	10:59	10:59	10:58	10:58
1,30	232,40		CHOLET		Giratoire Place de Soffhall	11:01	11:01	11:01	11:01	11:00	11:00	11:00	11:00
0,90	231,60		CHOLET		Rond point de la Promenade	11:03	11:02	11:02	11:02	11:02	11:01	11:01	11:01
0,50	231,00		LA SEGUNIERE		Av Charles de Gaulle - Rue des Amourettes	11:03	11:03	11:03	11:03	11:02	11:02	11:02	11:02
0,80	230,20		LA SEGUNIERE		Rue de Coubertin - Rue Louis et Aline Brouillet / Rue Louison Bobet	11:05	11:04	11:04	11:04	11:04	11:04	11:03	11:03
0,70	229,50		LA SEGUNIERE		Rue du Paradis - Rue du Manoir	11:06	11:05	11:05	11:05	11:05	11:04	11:04	11:04
0,30	229,20		LA SEGUNIERE		Rue du Manoir - Giratoire intérieur gauche	11:06	11:06	11:05	11:05	11:05	11:05	11:05	11:05
0,10	229,10		LA SEGUNIERE		Rue des Bruyères - Giratoire intérieur gauche	11:06	11:06	11:05	11:05	11:05	11:05	11:05	11:05
0,70	228,40		LA SEGUNIERE		Rue de la Basilille	11:07	11:07	11:06	11:06	11:06	11:06	11:06	11:06
0,20	228,20		LA SEGUNIERE		Rue de la Basilille - Rue de la Paix	11:08	11:07	11:07	11:07	11:06	11:06	11:06	11:06
0,10	228,10		LA SEGUNIERE		Rue de la Paix - D753 Av de Nantes	11:08	11:07	11:07	11:07	11:07	11:06	11:06	11:06
0,25	227,85		LA SEGUNIERE		D753 Av de Nantes - Giratoire intérieur gauche	11:08	11:08	11:07	11:07	11:07	11:06	11:06	11:06
0,15	227,70		LA SEGUNIERE		Rue de la Vendée - Rue des Deux Sèvres	11:08	11:08	11:08	11:08	11:07	11:07	11:07	11:07
2,00	225,70		LA SEGUNIERE		C10 Rte de la Ménervière - C4 Rte de St Christophe	11:12	11:11	11:10	11:10	11:10	11:09	11:09	11:09
0,20	225,50		LA SEGUNIERE		C4 Rte de St Christophe - C15 Rue d'Alombert (Le Carrière)	11:12	11:11	11:11	11:11	11:10	11:10	11:10	11:10
1,20	224,30		CHOLET		Rue St Antoine - Rue des Artisans	11:14	11:13	11:12	11:12	11:12	11:11	11:11	11:11
0,45	223,85		CHOLET		Rue St Antoine - Bd de la Moisie Voie de droite	11:14	11:14	11:13	11:13	11:13	11:12	11:12	11:12
0,65	223,20		CHOLET		Bd de la Moisie - Giratoire Place d'Araya	11:15	11:15	11:14	11:14	11:14	11:14	11:13	11:13
0,50	222,70		CHOLET		Av de Nantes - Rue St Rémy - Tourner à Droite (Possibilité de coupé)	11:16	11:15	11:15	11:15	11:14	11:14	11:14	11:14
0,10	222,60		CHOLET		Rue St Rémy - Rue St Elai	11:16	11:16	11:15	11:15	11:14	11:14	11:14	11:14
0,30	222,30		CHOLET		Rue St Elai - Rue St Roch	11:17	11:16	11:15	11:15	11:15	11:14	11:14	11:14
0,10	222,20		CHOLET		Rue St Roch - Rue St Melaine	11:17	11:16	11:16	11:16	11:15	11:15	11:14	11:14
0,80	221,40		CHOLET		Rue St Melaine - Giratoire	11:18	11:17	11:17	11:17	11:16	11:16	11:16	11:16
0,10	221,30		CHOLET		Av François Bouët - Giratoire Place François Mauriac	11:18	11:18	11:17	11:17	11:16	11:16	11:16	11:16
0,70	220,60		CHOLET		Av Mauclert	11:19	11:19	11:18	11:18	11:17	11:17	11:17	11:17
0,20	220,40		CHOLET		Av Mauclert - Av de la Libération / Pont De Latrre de Testigny	11:20	11:19	11:18	11:18	11:18	11:17	11:17	11:17
0,30	220,10		CHOLET		Av Anatole Mancieu - DERIVATION A GAUCHE (Retour Parking Equipé)	11:20	11:19	11:19	11:19	11:18	11:18	11:17	11:17
0,10	220,00		CHOLET		Fin du 1 ^{er} TOUR - Av Anatole Mancieu (200m émission après Glisséol)	11:20	11:20	11:19	11:19	11:18	11:17	11:17	11:17
20,00	200,00		CHOLET		Fin du 2 ^{ème} TOUR - Av Anatole Mancieu (200m émission après Glisséol)	11:51	11:50	11:48	11:47	11:47	11:45	11:45	11:45
20,00	180,00		CHOLET		Fin du 3 ^{ème} TOUR - Av Anatole Mancieu (200m émission après Glisséol)	12:22	12:20	12:17	12:15	12:15	12:13	12:13	12:13
20,00	80,00		CHOLET		Fin du 4 ^{ème} TOUR - Av Anatole Mancieu (200m émission après Glisséol)	12:53	12:50	12:47	12:44	12:44	12:41	12:41	12:41
20,00	100,00		CHOLET		Fin du 5 ^{ème} TOUR - Av Anatole Mancieu (200m émission après Glisséol)	13:23	13:20	13:16	13:16	13:16	13:12	13:09	13:09
20,00	120,00		CHOLET		Fin du 6 ^{ème} TOUR - Av Anatole Mancieu (200m émission après Glisséol)	13:54	13:50	13:45	13:45	13:41	13:37	13:37	13:37
20,00	140,00		CHOLET		Fin du 7 ^{ème} TOUR - Av Anatole Mancieu (200m émission après Glisséol)	14:25	14:20	14:14	14:14	14:10	14:05	14:05	14:05
20,00	160,00		CHOLET		Fin du 8 ^{ème} TOUR - Av Anatole Mancieu (200m émission après Glisséol)	14:56	14:50	14:44	14:44	14:38	14:33	14:33	14:33
20,00	180,00		CHOLET		Fin du 9 ^{ème} TOUR - Av Anatole Mancieu (200m émission après Glisséol)	15:26	15:20	15:13	15:13	15:07	15:01	15:01	15:01
20,00	200,00		CHOLET		Fin du 10 ^{ème} TOUR - Av Anatole Mancieu (200m émission après Glisséol)	15:57	15:50	15:42	15:42	15:35	15:29	15:29	15:29
20,00	220,00		CHOLET		Fin du 11 ^{ème} TOUR - Av Anatole Mancieu (200m émission après Glisséol)	16:28	16:20	16:11	16:11	16:04	15:56	15:56	15:56
20,00	240,00		CHOLET		ARRIVÉE - Av Anatole Mancieu (200m émission après Glisséol)	16:59	16:50	16:41	16:41	16:32	16:24	16:24	16:24

LA TRICOLERE

Organisée par la FFC en collaboration avec l'Union Cycliste Cholet 49, **la Tricolore** vous permettra d'emprunter le circuit des Championnats de France de Cyclisme sur route, prévus du 23 au 26 juin 2022, deux jours avant la course des hommes et à la veille des femmes.

Vendredi 24 juin, départ arrivée à Cholet

- Tarif La Tricolore : 30€ pour les licencié.es FFC et femmes non licenciées ; 35€ pour toutes les autres fédérations et non licencié hommes
- Tarif La Rando : 8€ pour les licencié.es FFC et femmes non licenciées ; 12€ pour toutes les autres fédérations et non licencié hommes
- Collation d'après course incluse
- Sas de départ selon le classement FFC cycloport pour La Tricolore

[Cliquez ici pour vous inscrire !](#)

Programme

La Tricolore : 133,4 km , départ à 11h30 (barrière horaire 17h30)

La Rando-Tricolore : 67,8 km, départ à 12h30 (barrière horaire 17h30)



CHOLET

PAYS DE LA LOIRE - MAINE-ET-LOIRE

24 JUIN 2022

DROITS AUDIOVISUELS

Les Championnats de France Route 2022 sont organisés par la FFC, la LNC, la ville de Cholet et l'agglomération du Choletais. Les droits audiovisuels de retransmission TV ou vidéo ont été cédés à titre exclusif à France TV (Epreuves en ligne) et Eurosport (CLM).

Par conséquent, pour toutes demandes d'accréditation pour un site internet ou un diffuseur TV, le demandeur s'engage à ne diffuser en direct ou léger différé, aucune image TV ou Vidéo de l'événement précité, sans avoir obtenu les autorisations nécessaires auprès du détenteur de droits, sous réserve de poursuites.

En cas de publication d'images TV ou vidéo, sans autorisation préalable, la FFC se réserve le droit de retirer l'accréditation MEDIA ou la chasuble Photo qui auront été remises, lors de la procédure d'accréditation.

Aucune chasuble TV ou Vidéo ne sera autorisée sur la ligne d'arrivée ; seules les chasubles PHOTO seront autorisées, suivant les règles habituelles d'accréditation **Presse ou Média**.

ACCRÉDITATIONS PRESSE

PROCÉDURE

Demande d'accréditation à remplir [en cliquant ici !](#)

Avant le vendredi 17 juin 2022

Pour les journalistes non cartés, merci de joindre obligatoirement **un courrier d'un rédacteur en chef pour justificatif**.

→ Retrait des accréditations sur place

INFORMATIONS PRESSE

Salle de Presse : **Complexe sportif GLISSEO** - piscine et patinoire / Avenue Anatole Manceau

Conférence de presse : **Complexe sportif GLISSEO** - piscine et patinoire / Avenue Anatole Manceau

Ouverture dès le mercredi 22 juin à partir de 14h30

PPO : Fléchage à partir de l'Avenue des Sables

Parking Presse : Avenue Anatole Manceau - Salle des Fêtes

Présentation des équipes professionnelles : le vendredi 24 juin à 18h30, Esplanade Salle des Fêtes

Collation : **jeudi, samedi et dimanche midi** - buffet presse

Véhicules Presse : pour les épreuves en ligne, dérivation arrivée / Des véhicules neutres seront à disposition.

Pour l'usage des 2 motos photographes, réservées aux photographes « cartés », il est nécessaire de prévoir votre casque. Aucun casque ne sera prêté sur place. Pour les épreuves CLM, vous devez réserver un bandeau voiture en salle de presse.

Photographes : Retrait des chasubles en salle de presse sur présentation de la carte de presse et en échange d'une caution (10€, carte de presse...).

HÉBERGEMENTS

L'Office de Tourisme du Choletais est à votre entière disposition pour vous accompagner dans la recherche et la réservation de votre hébergement.

Office de Tourisme du Choletais

14 avenue Maudet

BP 10636

49306 CHOLET CEDEX

02 41 49 80 00

info-accueil@ot-cholet.fr

ot-cholet.fr

[Cliquez ici pour découvrir les hébergements !](#)





Jeudi 23 juin

Epreuves CLM

Eurosport : en direct de 13h à 17h45

Samedi 25 juin

Epreuve en ligne Hommes Amateurs

TV Cholet : en direct de 11h à 12h30

Samedi 25 juin

Epreuve en ligne Femmes

Eurosport : en direct de 14h15 à 17h05

France 3 : en direct de 15h15 à 17h05

Dimanche 26 juin

Epreuve en ligne Elite Professionnels

Eurosport : en direct de 14h15 à 17h05

France 3 : en direct de 15h15 à 17h05



ORGANISATEURS



PARTENAIRES INSTITUTIONNELS



PARTENAIRE OFFICIEL FFC



SKODA



wtw



ALE®

— SMART
GOOD —
— THINGSBigMat
LES BÂTISSEURS ONT LEUR MAISON

SHIMANO

france•tv
sport

★EUROSPORT

RMC
INFO TALK SPORT



CONTACTS

ORGANISATION :

Nicolas ANDRE - Directeur des activités sportives FFC
n.andre@ffc.fr

Alexandre FOUREZ - Coordinateur Route FFC
a.fourez@ffc.fr / +33.(0)1.81.88.09.35

MEDIA / PRESSE :

Sylvie PASQUALIN - Responsable communication FFC
s.pasqualin@ffc.fr / 06.07.89.87.46

Coline BRIQUET - Communication/Presse
c.briquet@ffc.fr / 06.99.18.08.94

CONTRE-LA-MONTRE

ANNÉE	LIEUX	FEMMES	ÉLITE
1995	LES HERBIERS	JEANNIE LONGO	THIERRY MARIE
1996	MALBUISSON	MARION CLIGNET	EDDY SEIGNEUR
1997	MALBUISSON	CATHERINE MARSAL	FRANCISQUE TEYSSIER
1998	MALBUISSON	ALBINE CAILLIE	GILLES MAIGNAN
1999	CLERMONT FERRAND	JEANNIE LONGO	GILLES MAIGNAN
2000	LE POIRÉ-SUR-VIE	JEANNIE LONGO	FRANCISQUE TEYSSIER
2001	ARGENTON SUR CREUSE	JEANNIE LONGO	FLORENT BRARD
2002	BRIANÇON	JEANNIE LONGO	EDDY SEIGNEUR
2003	PLUMELEC	JEANNIE LONGO	EDDY SEIGNEUR
2004	VALLÉE DU CHAMPSAUR	EDWIGE PITEL	EDDY SEIGNEUR

ANNÉE	LIEUX	FEMMES ÉLITE	FEMMES ESPOIRS	ÉLITE
2005	BOULOGNE SUR MER	EDWIGE PITEL	ALNA BURATO	SYLVAIN CHAVANEL
2006	CHANTONNAY	JEANNIE LONGO	KARINE GAUTARD	SYLVAIN CHAVANEL
2007	AURILLAC	MARYLINE SALVETAT	JULIE KRASNAK	BENOIT VAUGRENARD
2008	SEMUR EN AUXOIS	JEANNIE LONGO	JULIE KRASNAK	SYLVAIN CHAVANEL
2009	SAINT-BRIEUC	JEANNIE LONGO	JULIE KRASNAK	J.C PÉRAUD
2010	CHANTONNAY	JEANNIE LONGO	AUDE BIANNIC	NICOLAS VOGONDY
2011	BOULOGNE SUR MER	JEANNIE LONGO	AUDREY CORDON	CHRISTOPHE KERN
2012	SAINT AMAND LES EAUX	PAULINE FERRAND PRÉVOT	PAULINE FERRAND PRÉVOT	SYLVAIN CHAVANEL
2013	LANNILIS	PAULINE FERRAND PRÉVOT	PAULINE FERRAND PRÉVOT	SYLVAIN CHAVANEL

ANNÉE	LIEUX	FEMMES ÉLITE	FEMMES ESPOIRS	ÉLITE AMATEURS	ÉLITE PROFESSIONNELS
2014	FUTUROSCOPE	PAULINE FERRAND PRÉVOT	PAULINE FERRAND PRÉVOT	ROMAIN BACON	SYLVAIN CHAVANEL
2015	CHANTONNAY	AUDREY CORDON	ANNABELLE DREVILLE	THOMAS ROSTOLLAN	JÉRÔME COPPEL
2016	VESOUL	AUDREY CORDON	SÉVERINE ERAUD	YOANN PAILLOT	THIBAUT PINOT
2017	SAINT-OMER	AUDREY CORDON	SÉVERINE ERAUD	YOANN PAILLOT	PIERRE LATOUR
2018	MANTES-LA-JOLIE	AUDREY CORDON	JULIETTE LABOUS	ALEXYS BRUNEL	PIERRE LATOUR

ANNÉE	LIEUX	FEMMES ÉLITE	ÉLITE AMATEURS	ÉLITE PROFESSIONNELS
2019	LA HAYE-FOUASSIÈRE	SÉVERINE ERAUD	ROMAIN BACON	BENJAMIN THOMAS
2020	GRAND-CHAMP	JULIETTE LABOUS	ÉMILIE VIENNET	RÉMI CAVAGNA
2021	ÉPINAL	JULIETTE LABOUS	KEVIN VAUQUELIN	BENJAMIN THOMAS

ÉPREUVES SUR ROUTE

ANNÉE	LIEUX	SENIORS	PROFESSIONNELS	LIEUX	FEMMES
1980	LES ÉCHELLES	CHRISTIAN FAURÉ	P.R. VILLEMIANE	VILLIÉ MORGON	JEANNIE LONGO
1981	LA FERTÉ GAUCHER	PHILIPPE DALIBARD	SERGE BEUCHERIE	CHARLEVILLE MÉZIÈRES	JEANNIE LONGO
1982	BAILLEUL	LAURENT BIONDI	RÉGIS CLÈRE	BRESSUIRE	JEANNIE LONGO
1983	CARCASSONNE	JEAN-FRANÇOIS BERNARD	MARC GOMEZ	WINTZENHEIM	JEANNIE LONGO
1984	PLOUAY	DANIEL AMARDEILH	LAURENT FIGNON	BERCK	JEANNIE LONGO
ANNÉE	LIEUX	FEMMES	SENIORS	PROFESSIONNELS	
1985	CHAILLEY	JEANNIE LONGO	DANIEL AMARDEILH	J.C LECLERCQ	
1986	CHÂTEAULIN	JEANNIE LONGO	CLAUDE CARLIN	YVON MADIOT	
1987	LUGNY	JEANNIE LONGO	GÉRARD GUAZZINI	MARC MADIOT	
1988	SAINT-ETIENNE	JEANNIE LONGO	SERGE BODIN	ERIC CARITOUX	
1989	MONTLUÇON	JEANNIE LONGO	NICOLAS DUBOIS	ERIC CARITOUX	
1990	SAINT-SAULGE	CATHERINE MARSAL	FRANCK MORELLE	PHILIPPE LOUVIOT	
1991	SAINT-SAULGE	MARION CLIGNET	THOMAS DAVY	A. DE LAS CUEVAS	
1992	AVIZE	JEANNIE LONGO	PASCAL HERVÉ	LUC LEBLANC	
1993	CHATELLERAULT	MARION CLIGNET	JIMMY DELBOVE	JACKY DURAND	
1994	FONTENAY LE COMTE	CHANTAL GOROSTEGUI	SÉBASTIEN MÉDAN	JACKY DURAND	
1995	PONTARLIER	JEANNIE LONGO	NON ATTRIBUÉ	EDDY SEIGNEUR	
ANNÉE	LIEUX	FEMMES	COMITÉS RÉGIONAUX	PROFESSIONNELS	
1996	CASTRES	CATHERINE MARSAL	NORMANDIE	STÉPHANE HEULOT	
1997	MONTLHÉRY	SYLVIE RIEDLE	ORLÉANAIS	STÉPHANE BARTHE	
1998	CLERMONT FERRAND	JEANNIE LONGO	PROVENCE	LAURENT JALABERT	
ANNÉE	LIEUX	FEMMES ÉLITE	FEMMES ESPOIRS	ÉLITE 2	ÉLITE
1999	CLERMONT FERRAND	JEANNIE LONGO	NADIA TRIQUET	LUDOVIC TURPIN	FRANÇOIS SIMON
2000	LE POIRÉ-SUR-VIE	JEANNIE LONGO	SOPHIE CREUX	ROMAIN MARY	LUDOVIC CAPELLE
2001	ARGENTON SUR CREUSE	JEANNIE LONGO	J.VANDEKERKHOF	NICOLAS ANDRÉ	DIDIER ROUS
2002	BRIANÇON	MAGALI LE FLOC'H	BÉATRICE THOMAS	FRÉDÉRIC DELALANDE	NICOLAS VOGONDY
2003	PLUMELEC	SONIA HUGUET	DELPHINE GUILLE	ALEXANDRE GRUX	DIDIER ROUS
2004	VALLÉE DU CHAMPSAUR	JEANNIE LONGO	MARINA JAUNATRE	CHRISTOPHE RIBLON	THOMAS VOECKLER
2005	BOULOGNE SUR MER	MAGALI LE FLOC'H	KARINE GAUTARD	RÉMY PAURIOL	PIERRICK FEDRIGO
2006	CHANTONNAY	JEANNIE LONGO	PASCAL JEULAND	DIMITRI CHAMPION	FLORENT BRARD
2007	AURILLAC	EDWIGE PITEL	JULIE KRASNAK	LOÏC HERBRETEAU	CHRISTOPHE MOREAU
2008	SEMUR EN AUXOIS	JEANNIE LONGO	JULIE KRASNAK	J.C PÉRAUD	NICOLAS VOGONDY
2009	SAINT-BRIEUC	C.FERRIER BRUNEAU	JULIE KRASNAK	SAMUEL PLOUHINEC	DIMITRI CHAMPION
2010	CHANTONNAY	MÉLODIE LE SUEUR	MÉLODIE LE SUEUR	ANTHONY COLIN	THOMAS VOECKLER
2011	BOULOGNE SUR MER	C.FERRIER BRUNEAU	AUDREY CORDON	FREDDY BICHOT	SYLVAIN CHAVANEL
2012	SAINT AMAND LES EAUX	MARION ROUSSE	MARION ROUSSE	JIMMY RAIBAUD	NACER BOUHANNI
2013	LANNILIS	ÉLISE DELZENNE	AUDE BIANNIC	CÉDRIC DELAPLACE	ARTHUR VICHOT
2014	FUTUROSCOPE	PAULINE FERRAND PRÉVOT	PAULINE FERRAND PRÉVOT	YANN GUYOT	ARNAUD DÉMARE
2015	CHANTONNAY	PAULINE FERRAND PRÉVOT	ÉMILIE ROCHEDY	CLÉMENT MARY	STEVEN TRONET
2016	VESOUL	EDWIGE PITEL	LENA GERALT	VALENTIN MADOUAS	ARTHUR VICHOT
2017	SAINT-OMER	CHARLOTTE BRAVARD	FANNY ZAMBON	FLAVIEN MAURELET	ARNAUD DÉMARE
2018	MANTES-LA-JOLIE	AUDE BIANNIC	GLADYS VERHULST	GEOFFREY BOUCHARD	ANTHONY ROUX
ANNÉE	LIEUX	FEMMES ÉLITE	AMATEURS	PROFESSIONNELS	
2019	LA HAYE-FOUASSIÈRE	JADE WIEL	ALEXIS RENARD	WARREN BARGUIL	
2020	GRAND-CHAMP	AUDREY CORDON-RAGOT	JASON TESSON	ARNAUD DÉMARE	
2021	ÉPINAL	EVITA MUZIC	AXEL MARIAULT	RÉMI CAVAGNA	